예산군 편

계획은 집에 두고 오셨죠? 그럼 됐어요.



안녕하세요!
아무데나 안내 담당 **도꼬**예요.
원래 지나가는 사람 옷에 붙어서 여행하는 도꼬마리 씨앗이거든요.
이번엔 여러분한테 붙어 갈게요!



수덕사(예산) · 사진 한국관광공사 (공공누리 제1유형)

아무데나 여행 규칙



출발 전에 딱 네 가지만 약속해요!

NO 어플
휴대폰은 전화랑 카메라만! 나머지는 잠깐 쉬게 해 주세요.

NO 예약
숙소도 식당도 가서 정해요. 좀 설레지 않나요?

NO 내비
길은 종이 지도랑 동네 분들께 물어보기.

NO 고속도로
국도랑 지방도로만. 천천히 가야 보이는 게 있거든요.

이 책 쓰는 법



집1 밥1 차1 놀1 집1, 밥3, 차1, 놀2... 번호로 부르면 편해요. "집3 전화해 봐!" 이렇게요.

- 저희가 직접 가 보진 않았어요. 대신 여러분이 전화해 보고 판단할 수는 있죠. 과연 여러분의 선택은?
- 가격은 일부러 안 적었어요. 궁금하면… 네, 전화요.
- 정보는 2026년 10월 기준이에요. 현장이랑 다르면? 그것도 여행이죠!
- 종이 지도는 각자 챙겨 주세요. 저는 씨앗이라 지도가 없어요. 그냥 붙어서 가요.

급할 땐 여기로

112
경찰

119
화재·구급

1330
관광안내

이 동네 관광안내소

예산군 관광안내소	041-339-8930

예산군, 어떤 곳이냐면요



제가 아는 만큼만 살짝 알려 드릴게요.

덕산온천이랑, 우리나라에서 제일 큰 저수지 예당호가 있는 고장이에요.

사과로 유명해요. 10월엔 예산장터 삼국축제, 이어서 예산사과축제가 열려요!

추사 김정희 고택이랑 윤봉길 의사 생가도 여기 있어요.

#덕산온천 #예당호 #예산사과

올해 축제 달력

4.25 – 4.26	윤봉길 평화축제
9.5 – 9.6	예산황새축제
10.22 – 10.25	예산장터 삼국축제
10.30 – 10.31	예산사과축제
11.7 – 11.8	의좋은 형제 축제

💡 **TIP!** 날짜는 해마다 바뀌어요. 가기 전에 1330에 슬쩍 물어보세요.

어디서 자지?



전화번호 있는 곳만 골랐어요.
빈방이 있는지는... 전화해 봐야 알죠!

집1

세심천온천호텔

삽교읍 수암산로 온천호텔이에요. 한실, 양실에 가족탕 딸린 특실도 있어요.

전화	**0507-1474-9025**
객실	한실 · 양실 · 특실 · 가족탕 특실 등
체크인	15:00
주소	충청남도 예산군 삽교읍 수암산로 210

집2

온연 프라이빗 빌라

덕산 온천단지 빌라예요. 방 이름이 Villa 101, 102처럼 한 채씩! 체크인은 오후 4시.

전화	**041-337-1888**
객실	Villa 101 · Villa 102 등
체크인	16:00
주소	충청남도 예산군 덕산면 온천단지1로 69-5

집3

그랜드모텔

예산읍 충서로 모텔이에요. 한실, 양실이 있고 체크인이 낮 12시로 빨라요.

전화	**041-334-8934**
객실	한실 · 양실
체크인	12:00
주소	충청남도 예산군 예산읍 충서로 1344

집4

예당호 착한농촌체험세상

예당호가 있는 응봉면 체험마을 숙소예요. 단층, 복층 중에 골라요.

전화	**041-339-8970**
객실	단층 · 복층
체크인	15:00
주소	충청남도 예산군 응봉면 후사리 176

집5

스파뷰호텔

덕산 온천단지 호텔이에요. 가족형 방에 '사랑채'라는 방도 있대요. 체크인은 오후 4시.

전화	**041-337-1000**
객실	스탠다드 · 가족형 · 패밀리 · 사랑채 등
체크인	16:00
주소	충청남도 예산군 덕산면 온천단지2로 77

뭐 먹지?



맛집인지는 저도 몰라요.
대표 메뉴 하나만 기억하고 가 보세요.
차 한잔할 카페도 2곳 넣어 놨어요!

밥1

소복갈비

예산읍 생갈비 집이에요. 설렁탕, 갈비탕도! 재료가 떨어지면 일찍 닫으니 서둘러요. 연중무휴.

전화	**041-335-2401**
대표	생갈비
그 밖에	양념갈비 · 설렁탕 · 갈비탕 등
영업	11:00~20:30-준비 시간 14:00~17:00-마지막 주문 19:30 재료 소진 시 조기 마감
휴무	연중무휴
주소	충청남도 예산군 예산읍 천변로195번길 9

밥2

대흥식당(예산 덕산)

수덕사 가는 길 돌솥더덕정식 집이에요.
산채비빔밥도 있대요. 설·추석 당일만 쉬어요.

전화	**041-337-6029**
대표	돌솥더덕정식
그 밖에	산채정식 · 더덕구이비빔밥 · 산채비빔밥 등
영업	10:30~20:00 · 마지막 주문 19:00 · 주말 준비시간 15:00~16:30 평일은 준비시간 없이 운영됨
휴무	설·추석 당일
주소	충청남도 예산군 덕산면 수덕사안길 37-1

밥3

60년전통예산장터국밥

소머리국밥 집이에요. 새벽 5시에 열어요! 쉬는 날은 달마다 달라서 전화 확인.

전화	**041-332-3664**
대표	소머리국밥
그 밖에	국수 · 수육
영업	05:00~20:00
휴무	매달 상이함
주소	충청남도 예산군 관양산길 12-1

밥4

삼다리칼국수

콩칼국수가 대표예요. 묵은지보쌈도 있대요. 평일엔 오후 3시에 닫으니 점심에 가요.

전화	**041-337-3135**
대표	콩칼국수
그 밖에	묵은지보쌈 · 명태회무침 · 보쌈세트 등
영업	평일: 11:00~15:00 · 마지막 주문 14:30 주말: 11:00~20:00 · 준비시간 15:00~17:00 · 마지막 주문 19:30
휴무	설·추석 당일
주소	충청남도 예산군 충의로 670

뭐 먹지? (계속)

차1

백설농부

봉산면 카페예요. 한라봉 요거트 스무디가 대표! 화요일은 쉬어요.

전화	**0507-1399-1562**
대표	한라봉 요거트 스무디
그 밖에	팥드라슈 · 서리보리 쌀 · I'm 쑥패너 등
영업	10:30~20:00 (마지막 주문 19:30)
휴무	매주 화요일
주소	충청남도 예산군 봉산면 봉산로 516

차2

카페이리정미소

삽교읍 카페예요. 아메리카노가 대표, 밤 10시까지 열고 연중무휴예요.

전화	**0507-1434-0299**
대표	아메리카노
그 밖에	크림라떼 · 딸기요거트스무디 · 레몬에이드 · 망고요거트스무디 등
영업	10:00~22:00
휴무	연중무휴
주소	충청남도 예산군 삽교읍 다락로 103-3

어디 가 보지?



5군데만 골랐어요.
나머지는 길에서 만나요.

놀1



수덕사(예산)

백제 때 세워진, 1,500년 가까이 된 덕숭산 절이에요. 템플스테이도 해요.

시간 **상시 개방**
휴무 연중무휴
주소 충청남도 예산군 덕산면 수덕사안길 79

놀2



예당호 출렁다리(음악분수)

길이 402m 출렁다리예요. 호수 위 음악분수 공연도! 분수는 월요일, 다리는 첫째 주 월요일에 쉬어요.

시간 **출렁다리: 하절기(3월 1일~12월 첫째 주 일요일) 09:00~22:00 · 동절기(12월 둘째 주 화요일~2월 말일) 09:00~20:00**
음악분수: 하절기(5월~9월) 평일 11:00 · 14:00 · 17:00 · 20:00 · 21:00 · 하절기(5월~9월) 주말 및 공휴일 11:00 · 14:00 · 17:00 · 19:00 · 20:00 · 21:00 · 춘·추·동절기(3월~4월 · 10월~12월) 평일 11:00 · 14:00 · 17:00 · 19:30 · 20:30 · 춘·추·동절기(3월~4월 · 10월~12월) 주말·공휴일 11:00 · 14:00 · 17:00 · 18:30 · 19:30 · 20:30
휴무 출렁다리: 매월 첫째주 월요일 (단, 월요일이 공휴일인 경우 그 다음 평일 휴무)
음악분수: 매주 월요일
주소 충청남도 예산군 응봉면 예당관광로 161

놀3

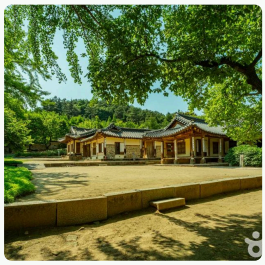

추사 김정희 선생 고택

추사 김정희의 옛집이에요. 증조할아버지 김한신이 지은 집이래요. 월요일은 쉬어요.

시간 **하절기(3월~10월) 09:00~18:00 · 동절기(11월~2월) 09:00~17:00**
휴무 매주 월요일 (단, 월요일이 공휴일인 경우 다음날 휴관) · 1월 1일 · 설·추석 당일
주소 충청남도 예산군 신암면 추사고택로 261

어디 가 보지? (계속)

놀4



윤봉길의사기념관

윤봉길 의사 생가가 있는 충의사 안 기념관이에요. 무료, 월요일은 쉬어요.

시간 **하절기(3월~10월) 09:00~18:00 · 동절기(11월~2월) 09:00~17:00**
폐관 30분 전 입장 마감

휴무 매주 월요일 (단, 월요일이 공휴일인 경우 다음날 휴관) · 설·추석 당일

주소 충청남도 예산군 덕산면 덕산온천로 183-5

놀5

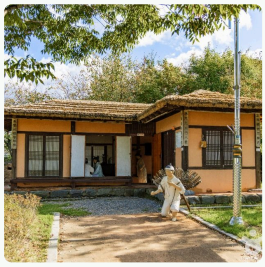

의좋은형제공원

서로 몰래 쌀가마니를 옮겨 준 '의좋은 형제' 이야기 공원이에요. 11월엔 형제 축제도 열려요!

시간 **상시 개방**

휴무 연중무휴

주소 충청남도 예산군 대흥면 의좋은형제길 3

장날엔 꼭 들러 보세요



동네 구경은 시장이 최고예요.
예산상설시장은 5·10, 덕산시장은 4·9 들어가는 날!

예산상설시장

장날	**매달 5·10·15·20·25·30일**
형태	상설장 + 5일장
파는 것	농산물, 축산물, 수산물, 가공식품, 의류, 신발, 가정용품, 음식점
점포	100곳
주소	충청남도 예산군 예산읍 예산시장길 2

덕산시장

장날	**매달 4·9·14·19·24·29일**
형태	4일장
파는 것	농산물, 축산물, 수산물, 가공식품, 의류, 신발, 가정용품, 음식점
점포	53곳
주소	충청남도 예산군 덕산면 읍내서길 2-1

💡 **TIP!** 여기 없는 시장도 있을 거예요. 동네 분께 "여기 장 언제 서요?" 물어보세요.

동네 분께 물어보기



정답은 이 책에 없어요.
진짜 정답은 동네 분들이 알고 계시죠.

Q1 예산 사과는 언제, 어디서 사야 제일 맛있어요?

Q2 덕산온천은 어느 집 물이 제일 좋아요?

Q3 예당호 음악분수는 몇 시 공연이 제일 예뻐요?

Q4 예산장터 국밥은 아침 몇 시에 가야 안 기다려요?

Q5 수덕사 템플스테이는 어떻게 신청해요?

Q6 광시 한우거리는 어떻게 가요?

회비 장부



돈 얘기는 깔끔하게!
총무님, 잘 부탁해요.

총무 _____ 인원 ____명 1인 회비 _____원

날짜	내용	들어온 돈	나간 돈	남은 돈