정읍시 편

계획은 집에 두고 오셨죠? 그럼 됐어요.



안녕하세요!
아무데나 안내 담당 **도꼬**예요.
원래 지나가는 사람 옷에 붙어서 여행하는 도꼬마리 씨앗이거든요.
이번엔 여러분한테 붙어 갈게요!



우화정(내장산) · 사진 한국관광공사 (공공누리 제1유형)

아무데나 여행 규칙



출발 전에 딱 네 가지만 약속해요!

NO 어플
휴대폰은 전화랑 카메라만! 나머지는 잠깐 쉬게 해 주세요.

NO 예약
숙소도 식당도 가서 정해요. 좀 설레지 않나요?

NO 내비
길은 종이 지도랑 동네 분들께 물어보기.

NO 고속도로
국도랑 지방도로만. 천천히 가야 보이는 게 있거든요.

이 책 쓰는 법



집1 **밥1** **차1** **놀1** 집1, 밥3, 차1, 놀2… 번호로 부르면 편해요. "집3 전화해 봐!" 이렇게요.

- 저희가 직접 가 보진 않았어요. 대신 여러분이 전화해 보고 판단할 수는 있죠. 과연 여러분의 선택은?
- 가격은 일부러 안 적었어요. 궁금하면… 네, 전화요.
- 정보는 2026년 10월 기준이에요. 현장이랑 다르면? 그것도 여행이죠!
- 종이 지도는 각자 챙겨 주세요. 저는 씨앗이라 지도가 없어요. 그냥 붙어서 가요.

급할 땐 여기로

112
경찰

119
화재·구급

1330
관광안내

이 동네 관광안내소

정읍종합관광안내센터 EN·日·中 063-536-6776

내장산관광안내소 EN·中 063-537-1330

정촌가요특구 안내소 日 063-533-7922

정읍시, 어떤 곳이냐면요



제가 아는 만큼만 살짝 알려 드릴게요.

내장산 단풍으로 유명한 전북 정읍이에요. 가을이면 산이 온통 빨개져요!

동학농민혁명이 시작된 곳이라 황토현, 전봉준 유적 같은 역사 자리가 많아요.

시내엔 쌍화차거리, 칠보면엔 세계유산 무성서원이 있어요.

#내장산 단풍 #동학농민혁명 #쌍화차

올해 축제 달력

💡 **TIP!** 올해 축제 정보가 아직 없어요. 동네 분께 물어보는 게 제일 빨라요.

어디서 자지?



전화번호 있는 곳만 골랐어요.
빈방이 있는지는... 전화해 봐야 알죠!

집1

달하노피곰 캡슐호텔

2024년에 문 연 캡슐호텔이에요. 연지동, 방은 18개.

전화 **063-700-8200**
유형 숙박업 기타
객실 객실 18개
주소 전북특별자치도 정읍시 서부산업도로 287, 2동 2층 (연지동)
2024년 인허가

집2

나의살던고향민박

입암면 시골 민박이에요. 방은 딱 3개, 이름처럼 고향집 느낌일까요?

전화 **063-534-9616**
유형 농어촌민박
객실 객실 3개
주소 전북특별자치도 정읍시 입암면 정읍남로 625-3
2019년 인허가

집3

더 쉼2(관광펜션)

쌍암동 첨단과학로에 있는 펜션이에요. 방은 10개.

전화 **063-538-5882**
유형 여관업
객실 객실 10개
주소 전북특별자치도 정읍시 첨단과학로 768 (쌍암동)
2010년 인허가

집4

금오호텔

1986년부터 시내 수성동을 지킨 호텔이에요. 방이 37개나 돼요.

전화 **063-532-8881**
유형 일반호텔
객실 객실 37개
주소 전북특별자치도 정읍시 중앙3길 11 (수성동)
1986년 인허가

집5

달빛펜션모텔

내장호반로에 있어요. 1979년 허가라니, 단풍 손님을 꽤 오래 맞았겠죠?

전화 **063-538-8186**
유형 숙박업(생활)
객실 객실 8개
주소 전북특별자치도 정읍시 내장호반로 572 (내장동)
1979년 인허가

집6

더숨

산내면 산호수길 민박이에요. 방은 5개.

전화 **063-537-0821**
유형 농어촌민박
객실 객실 5개
주소 전북특별자치도 정읍시 산내면 산호수길 43
2018년 인허가

어디서 자지? (계속)

집7

해오름황토팬션형민박

황토 펜션형 민박이에요. '한국가요촌 달하'와 같은 정촌1길!

전화 **063-536-4900**
유형 농어촌민박
객실 객실 5개
주소 전북특별자치도 정읍시 정촌1길 103-10 (용산동)
2016년 인허가

집8

브람스펜션

내장산로에 있는 방 4개짜리 작은 펜션이에요.

전화 **063-536-2242**
유형 농어촌민박
객실 객실 4개
주소 전북특별자치도 정읍시 내장산로 375 (부전동)
2015년 인허가

뭐 먹지?



맛집인지는 저도 몰라요.
대표 메뉴 하나만 기억하고 가 보세요.
차 한잔할 카페도 2곳 넣어 놨어요!

밥1

한국관

내장산 가는 길 산채정식 집이에요. 아침 6시 반부터 열어요!

전화	**063-538-7790**
대표	산채정식
그 밖에	더덕불고기정식 · 버섯전골백반 · 산채비빔밥 · 육개장 등
영업	06:30~24:00
휴무	연중무휴
주소	전북특별자치도 정읍시 내장산로 920-1 (내장동)

밥2

새재가든

닭백숙 집이에요. 5월부터 8월까지만 문을 연대요!

전화	**010-6393-2948**
대표	닭백숙
그 밖에	닭도리탕 · 옻닭 · 제주산삼겹살 등
영업	10:00~17:00 매년 5월~8월 영업
휴무	매년 9월~4월
주소	전북특별자치도 정읍시 백학2길 133 (신정동)

밥3

녹원전통찻집

쌍화탕이 대표인 전통찻집. 첫째·셋째 화요일은 쉬어요.

전화	**063-538-7887**
대표	쌍화탕
그 밖에	대추차 · 마즙 · 국화차 등
영업	월요일~토요일: 10:30~22:00 · 마지막 주문 21:00 일요일: 12:00~22:00 · 마지막 주문 21:00
휴무	매월 첫째, 셋째 화요일
주소	전북특별자치도 정읍시 수성3로 43-3 (수성동)

밥4

레스토랑마리서사본점

함박정식, 스파게티, 돈가스가 있는 레스토랑이에요. 월요일은 쉬어요.

전화	**063-538-6781**
대표	이채세트
그 밖에	함박정식 · 새우 버섯크림 스파게티 · 이탈리안 돈가스 등
영업	11:00~22:00 (마지막 주문 21:00)
휴무	매주 월요일
주소	전북특별자치도 정읍시 수성택지4길 20-12

뭐 먹지? (계속)

밥5

삼부회관

오리주물럭이 대표예요. 아구찜, 메기찜까지! 오후 2시 반~4시 반은 쉬는 시간.

전화 **063-532-4315**
대표 오리주물럭
그 밖에 아구찜 · 삼계탕 · 메기찜 · 코다리 등
영업 11:30~21:30 (준비시간 14:30~16:30)
휴무 10월~3월 둘째·넷째 일요일
주소 전북특별자치도 정읍시 수성택지5길 39 (수성동)

밥6

시골삼계탕전문점

이름 그대로 삼계탕 집. 토종닭백숙도 있고, 쉬는 날이 없어요.

전화 **063-536-5383**
대표 삼계탕
그 밖에 토종닭백숙 · 닭볶음탕
영업 11:00 ~ 21:00
휴무 연중무휴
주소 전북특별자치도 정읍시 수성3로 39-7 시골삼계탕전문점

밥7

솜씨만두 정읍점

찐만두가 대표예요. 저녁 7시면 닫고, 일요일은 쉬어요.

전화 **063-531-5797**
대표 찐만두
그 밖에 군만두 · 수제비만둣국 · 손수제비 등
영업 11:00~19:00
휴무 매주 일요일
주소 전북특별자치도 정읍시 중앙로 162 고향집 식당

밥8

산골냉면

물냉면 집이에요. 10월부터 3월까진 쉬니까 따뜻할 때 가요!

전화 **0507-1413-6265**
대표 물냉면
그 밖에 비빔냉면 · 평양왕만두
영업 10:00~19:30 (마지막 주문 19:00)
휴무 매년 10월~3월
주소 전북특별자치도 정읍시 내장산로 16-8 산골냉면

차1

카페 샘샘

정우면 카페예요. 대표는 '초강역커피', 땅콩크림라떼도 있대요.

전화 **0507-1467-5881**
대표 초강역커피
그 밖에 땅콩크림라떼 · 초코크룽지 · 에그샌드위치 등
영업 평일 09:00~18:00 · 주말 10:00~21:00
휴무 연중무휴
주소 전북특별자치도 정읍시 정우면 정신로 588

차2

제이포렛

정읍사로 '들꽃마당' 안 카페예요. 쉬는 날 없이 열어요.

전화 **0507-1318-6008**
대표 아메리카노
그 밖에 카페 라떼 · 카라멜 마끼아토 · 카페모카 등
영업 하절기: 10:00~19:00 · 마지막 주문 18:15
동절기: 10:30~18:00
휴무 연중무휴
주소 전북특별자치도 정읍시 정읍사로 388 들꽃마당

어디 가 보지?



8군데만 골랐어요.
나머지는 길에서 만나요.

놀1



우화정(내장산)

내장산 들머리 연못가 정자예요. 단풍철 사진 명소!

휴무 **연중무휴**
주소 전북특별자치도 정읍시 내장동 598-7

놀2

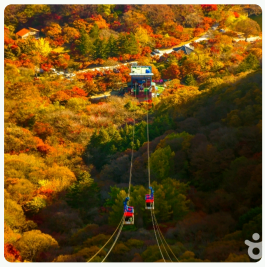

내장산 케이블카

내장산 위로 올라가는 케이블카예요. 다리는 아끼고 전망은 챙겨요.

시간 **08:00~17:30**
휴무 연중무휴
주소 전북특별자치도 정읍시 내장산로 1179-11 (내장동)

놀3



무성서원 [유네스코 세계유산]

칠보면의 옛 서원이에요. 유네스코 세계유산이래요!

시간 **상시 개방**
휴무 연중무휴
주소 전북특별자치도 정읍시 칠보면 원촌1길 44-12

놀4



정읍 피향정

태인면 연못가의 옛 정자예요. 연꽃 필 때 가 보세요.

시간 **상시 개방**
휴무 연중무휴
주소 전북특별자치도 정읍시 태인면 태산로 2951

놀5



동학농민혁명기념관

덕천면 황토현에 있는 동학농민혁명 기념관이에요. 월요일은 쉬어요.

시간 **10:00~18:00**
휴무 매주 월요일 · 1월 1일
주소 전북특별자치도 정읍시 덕천면 동학로 742

어디 가 보지? (계속)

놀6

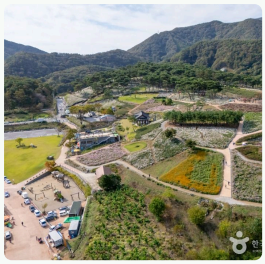

정읍 구절초 지방정원

산내면 구절초 정원이에요. 가을이면 하얀 꽃이 언덕을 덮어요.

시간 **09:00~18:00**

휴무 연중무휴

주소 전북특별자치도 정읍시 산내면 청정로 926-65

놀7



정읍 쌍화차거리

쌍화차 찻집이 모여 있는 거리예요. 한 잔으로 몸 녹이기!

휴무 **10:00~22:00**

주소 전북특별자치도 정읍시 중앙1길 173 (장명동)

놀8

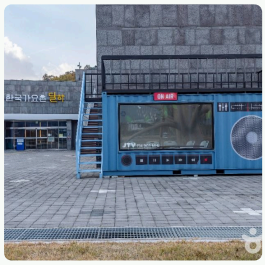

한국가요촌 달하

이름부터 노래 마을! 해오름황토팬션형민박과 같은 정촌1길이에요. 월요일은 쉬어요.

시간 **09:00~18:00**

휴무 매주 월요일

주소 전북특별자치도 정읍시 정촌1길 23-85 (신정동)

장날엔 꼭 들러 보세요



샘고을시장은 매일 열려요.
신태인시장은 3이랑 8 들어가는 날 장이 서요!

신태인시장

장날	**매달 3·8·13·18·23·28일**
형태	상설장 + 3일장
파는 것	농산물, 축산물, 수산물, 가공식품, 의류, 신발, 가정용품, 음식점
점포	46곳
주소	전북특별차치도 정읍시 신태인읍 신태인2길 14

샘고을시장

장날	**매일**
형태	상설장
파는 것	농산물, 축산물, 수산물, 가공식품, 의류, 신발, 가정용품, 음식점
점포	250곳
주소	전북특별차치도 정읍시 태평6길 25

정읍연지시장

장날	**매일**
형태	상설장
파는 것	농산물, 축산물, 수산물, 가공식품, 의류, 신발, 가정용품, 음식점
점포	39곳
주소	전북특별차치도 정읍시 연지시장 3길 50-9외

💡 **TIP!** 여기 없는 시장도 있을 거예요. 동네 분께 "여기 장 언제 서요?" 물어보세요.

동네 분께 물어보기



정답은 이 책에 없어요.
진짜 정답은 동네 분들이 알고 계시죠.

Q1 내장산 단풍은 언제 제일 예뻐요? 덜 붐비는 길도 있어요?

Q2 쌍화차는 어느 찻집이 제일 진해요?

Q3 정읍사 노래에 나오는 '달하 노피곰'은 무슨 뜻이에요?

Q4 동학농민혁명 이야기를 들으려면 어디부터 가야 해요?

Q5 구절초는 언제 피어요?

Q6 정읍 사람들이 즐겨 먹는 동네 음식이 뭐예요?

회비 장부



돈 얘기는 깔끔하게!
총무님, 잘 부탁해요.

총무 _____ 인원 ____명 1인 회비 _____원

날짜	내용	들어온 돈	나간 돈	남은 돈