장수군 편

계획은 집에 두고 오셨죠? 그럼 됐어요.



안녕하세요!
아무데나 안내 담당 **도꼬**예요.
원래 지나가는 사람 옷에 붙어서 여행하는 도꼬마리 씨앗이거든요.
이번엔 여러분한테 붙어 갈게요!



논개사당 · 사진 한국관광공사 (공공누리 제1유형)

아무데나 여행 규칙



출발 전에 딱 네 가지만 약속해요!

NO 어플
휴대폰은 전화랑 카메라만! 나머지는 잠깐 쉬게 해 주세요.

NO 예약
숙소도 식당도 가서 정해요. 좀 설레지 않나요?

NO 내비
길은 종이 지도랑 동네 분들께 물어보기.

NO 고속도로
국도랑 지방도로만. 천천히 가야 보이는 게 있거든요.

이 책 쓰는 법



집1 밥1 차1 놀1 집1, 밥3, 차1, 놀2... 번호로 부르면 편해요. "집3 전화해 봐!" 이렇게요.

- 저희가 직접 가 보진 않았어요. 대신 여러분이 전화해 보고 판단할 수는 있죠. 과연 여러분의 선택은?
- 가격은 일부러 안 적었어요. 궁금하면… 네, 전화요.
- 정보는 2026년 10월 기준이에요. 현장이랑 다르면? 그것도 여행이죠!
- 종이 지도는 각자 챙겨 주세요. 저는 씨앗이라 지도가 없어요. 그냥 붙어서 가요.

급할 땐 여기로

112	119	1330
경찰	화재·구급	관광안내

이 동네 관광안내소

가야홍보관	063-350-2334	논개사당	063-350-1637
논개생가지	063-350-1662		

장수군, 어떤 곳이냐면요



제가 아는 만큼만 살짝 알려 드릴게요.

전북 동쪽 산골, 논개가 태어난 고장이에요.

금강이 처음 시작되는 뜬봉샘이 여기 있어요. 계곡이랑 휴양림도 많아요.

한여름엔 쿨밸리 페스티벌, 9월엔 한우랑사과랑축제가 열려요!

#논개의 고향 #금강 발원지 #한우랑 사과

올해 축제 달력

7.17 – 7.19	장수 쿨밸리 페스티벌
9.10 – 9.13	장수한우랑사과랑축제

💡 TIP! 날짜는 해마다 바뀌어요. 가기 전에 1330에 슬쩍 물어보세요.

어디서 자지?



전화번호 있는 곳만 골랐어요.
빈방이 있는지는... 전화해 봐야 알죠!

집1

나봄리조트

천천면 리조트예요. 호텔, 캐빈하우스, 유스호스텔, 빌라까지 골라 묵어요.

전화 **063-353-8880**
객실 호텔 · 캐빈하우스 · 유스호스텔 · 빌라
체크인 15:00
주소 전북특별자치도 장수군 천천면 승마1로 60-36

집2

방화동가족휴가촌 가족휴양동

번암면 방화동 휴가촌 안 숙소예요. 자연휴양림이랑 같은 자리, 방은 19개.

전화 **063-350-2475**
유형 숙박업(생활)
객실 객실 19개
주소 전북특별자치도 장수군 번암면 방화동로 778
2023년 인허가

집3

제이모텔

장수읍 백장로에 있어요. 방이 25개나 돼요.

전화 **063-353-9227**
유형 숙박업 기타
객실 객실 25개
주소 전북특별자치도 장수군 장수읍 백장로 2165-1
2018년 인허가

집4

하늘꽃민박

계북면 농어촌민박이에요. 방 5개, 이름부터 예쁘죠?

전화 **063-352-7001**
유형 농어촌민박
객실 객실 5개
주소 전북특별자치도 장수군 계북면 월현로 135-15
2014년 인허가

집5

모텔 승마

계남면 모텔이에요. 방은 24개. 이름은 승마, 말도 있을까요?

전화 **063-353-8585**
유형 여관업
객실 객실 24개
주소 전북특별자치도 장수군 계남면 장무로 171-28
2007년 인허가

뭐 먹지?



맛집인지는 저도 몰라요.
대표 메뉴 하나만 기억하고 가 보세요.
차 한잔할 카페도 1곳 넣어 놨어요!

밥1

장수젊은한우영농조합법인

장수 한우 집이에요. 버섯 불고기전골이 대표고, 육회도 있어요. 화요일은 쉬어요.

전화	**0507-1498-2351**
대표	버섯 불고기전골
그 밖에	한우갈비탕 · 육회 · 한우능이갈비탕 등
영업	11:00~21:00 · 준비시간 14:00~17:00 · 점심 마지막 주문 13:10 · 저녁 마지막 주문 20:10
휴무	매주 화요일
주소	전북특별자치도 장수군 노하3길 27 장수젊은한우

밥2

토옥동송어횟집

토옥동로 송어횟집. 산천어회에 송어튀김도 있대요! 월요일은 쉬어요.

전화	**063-353-1216**
대표	송어
그 밖에	산천어 · 모듬회 · 송어튀김 등
영업	11:30~21:00
휴무	매주 월요일
주소	전북특별자치도 장수군 토옥동로 311

밥3

영광분식

이름은 분식, 대표는 다슬기 수제비예요. 오후 2시 반이면 문 닫아요.

전화	**063-352-4690**
대표	다슬기 수제비
그 밖에	다슬기 탕 · 다슬기 칼국수
영업	10:00~14:30
휴무	매달 첫째 주, 셋째 주 일요일 · 둘째 주, 넷째 주 월요일
주소	전북특별자치도 장수군 춘송길 13 영광분식

밥4

서울숯불갈비

장계면 갈빗집. 양념돼지갈비가 대표예요. 저녁 5시에 열고 수요일은 쉬어요.

전화	**063-352-2933**
대표	양념돼지갈비
그 밖에	한우등심 · 삼겹살 · 냉면 외
영업	17:00~21:00 (20:00 라스트오더)
휴무	매주 수요일, 명절
주소	전북특별자치도 장수군 장계면 문화로 40

뭐 먹지? (계속)

밥5

대갓집

장계면 오리주물럭 집이에요. 산채비빔밥도 있고, 쉬는 날 없이 열어요!

전화	**063-353-7777**
대표	오리주물럭
그 밖에	산채비빔밥 · 오리로스 · 삼겹더덕구이 등
영업	10:00~22:00
휴무	연중무휴
주소	전북특별자치도 장수군 장계면 한들로 123

차1

빠담빠담

장안산로 카페예요. 땅콩크림라떼가 대표고, 장수 오미자에이드도 있어요. 화요일은 쉬어요.

전화	**010-4162-1639**
대표	땅콩크림라떼
그 밖에	장수 오미자에이드 · 아메리카노 · 수제 자몽차 등
영업	월요일~토요일 10:00~20:00 · 일요일 11:00~20:00
휴무	매주 화요일
주소	전북특별자치도 장수군 장안산로 267

어디 가 보지?



5군데만 골랐어요.
나머지는 길에서 만나요.

놀1

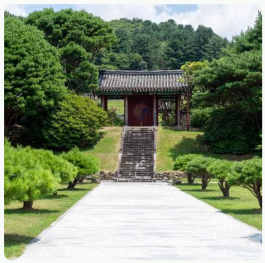

논개사당

장수읍에 있는 논개 사당이에요. 장수가 논개의 고향이거든요.

시간 **상시 개방**
휴무 연중무휴
주소 전북특별자치도 장수군 장수읍 논개사당길 41

놀2



장수 논개생가마을

장계면, 논개가 태어났다는 마을이에요. 장수읍 사당이랑 같이 돌아보세요.

시간 **09:00~18:00**
휴무 연중무휴
주소 전북특별자치도 장수군 장계면 논개생가길 21-5

놀3



뜬봉샘생태공원

금강이 처음 솟는 뜬봉샘 둘레의 생태공원. 주소부터 '물뿌랭이길'이에요!

시간 **생태공원: 상시 개방**
금강사랑물체험관: 09:00~18:00
휴무 연중무휴
주소 전북특별자치도 장수군 장수읍 물뿌랭이길 10-18

놀4

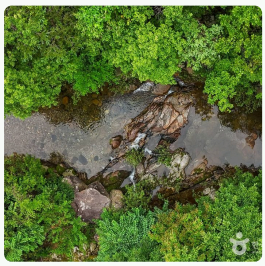

토옥동계곡

계북면 산골 계곡이에요. 근처 '토옥동송어횟집'에서 송어회도 먹을 수 있어요!

휴무 **연중무휴**
주소 전북특별자치도 장수군 계북면 양악리 1

어디 가 보지? (계속)

놀5



와룡자연휴양림

천천면 비룡로의 숲. 와룡에 비룡, 이름에 용이 두 번이나 나와요.

시간 **입장시간: 09:00~18:00**
숙박시설: 당일 14:00~익일 11:00
야영데크: 당일 14:00~익일 11:00

휴무 연중무휴

주소 전북특별자치도 장수군 천천면 비룡로 632

장날엔 꼭 들러 보세요



동네 구경은 시장이 최고예요.
장계시장은 3이랑 8, 장수시장은 5랑 10 들어가는 날을 기억하세요!

장계시장

장날	**매달 3·8·13·18·23·28일**
형태	3일장
파는 것	농산물, 수산물, 가공식품, 의류, 신발, 가정용품, 음식점, 근린생활서비스
점포	38곳
주소	전북특별차치도 장수군 장계면 시장천변길 36

장수시장

장날	**매달 5·10·15·20·25·30일**
형태	5일장
파는 것	농산물, 수산물, 가공식품, 의류, 신발, 음식점
점포	33곳
주소	전북특별차치도 장수군 장수읍 시장로 11

💡**TIP!** 여기 없는 시장도 있을 거예요. 동네 분께 "여기 장 언제 서요?" 물어보세요.

동네 분께 물어보기



정답은 이 책에 없어요.
진짜 정답은 동네 분들이 알고 계시죠.

Q1 장수 사과는 언제가 제일 맛있어요? 어디서 사요?

Q2 장수 한우는 어떻게 먹는 게 제일 맛있어요?

Q3 뜬봉샘까지 걸어 올라가면 얼마나 걸려요?

Q4 논개 이야기는 여기서 어떻게 전해 내려와요?

Q5 다슬기는 어느 계곡에서 많이 잡혀요?

Q6 여기 사람들만 아는 시원한 계곡 자리가 있어요?

회비 장부



돈 얘기는 깔끔하게!
총무님, 잘 부탁해요.

총무 _____ 인원 ____명 1인 회비 _____원

날짜	내용	들어온 돈	나간 돈	남은 돈

정보: 한국관광공사 TourAPI · 행정안전부 숙박업·농어촌민박업 · 전국전통시장표준데이터 (공공데이터포털) | 사진: 한국관광공사(공공누리 제1유형) | 소개 문장은 데이터의 사실 항목만으로 새로 썼어요.