김천시 편

계획은 집에 두고 오셨죠? 그럼 됐어요.



안녕하세요!
아무데나 안내 담당 **도꼬**예요.
원래 지나가는 사람 옷에 붙어서 여행하는 도꼬마리 씨앗이거든요.
이번엔 여러분한테 붙어 갈게요!



직지사 · 사진 한국관광공사 (공공누리 제1유형)

아무데나 여행 규칙



출발 전에 딱 네 가지만 약속해요!

NO 어플
휴대폰은 전화랑 카메라만! 나머지는 잠깐 쉬게 해 주세요.

NO 예약
숙소도 식당도 가서 정해요. 좀 설레지 않나요?

NO 내비
길은 종이 지도랑 동네 분들께 물어보기.

NO 고속도로
국도랑 지방도로만. 천천히 가야 보이는 게 있거든요.

이 책 쓰는 법



집1 **밥1** **차1** **놀1** 집1, 밥3, 차1, 놀2... 번호로 부르면 편해요. "집3 전화해 봐!" 이렇게요.

- 저희가 직접 가 보진 않았어요. 대신 여러분이 전화해 보고 판단할 수는 있죠. 과연 여러분의 선택은?
- 가격은 일부러 안 적었어요. 궁금하면… 네, 전화요.
- 정보는 2026년 10월 기준이에요. 현장이랑 다르면? 그것도 여행이죠!
- 종이 지도는 각자 챙겨 주세요. 저는 씨앗이라 지도가 없어요. 그냥 붙어서 가요.

급할 땐 여기로

112	119	1330
경찰	화재·구급	관광안내

이 동네 관광안내소

김천시 문화관광해설사의집 日 054-439-1333

김천시 문화관광해설사의집 日 054-439-1330

김천시, 어떤 곳이냐면요



제가 아는 만큼만 살짝 알려 드릴게요.

대항면 직지사길 하나에 직지사, 사명대사공원, 세계도자기박물관이 모여 있어요.

부항면·증산면 쪽으로 가면 댐과 계곡, 생태숲이 기다려요.

시내엔 연화지랑 황금시장. 석쇠불고기, 함흥냉면, 순대국밥까지 골라 먹어요!

#직지사 #교동 연화지 #부항댐

올해 축제 달력

10.23 – 10.25	김천김밥축제

💡 **TIP!** 날짜는 해마다 바뀌어요. 가기 전에 1330에 슬쩍 물어보세요.

어디서 자지?



전화번호 있는 곳만 골랐어요.
빈방이 있는지는... 전화해 봐야 알죠!

집1

김천파크 관광호텔

대항면에 있어요. 한실·양실·스위트룸 중에 골라요. 체크인은 오후 2시!

전화 **054-437-8000**
객실 한실 · 양실 · 스위트룸
체크인 14:00
주소 경상북도 김천시 대항면 황학동길 35-23

집2

부항댐생태휴양펜션

부항댐길에 있는 숙소예요. 방은 24개, 2022년에 허가받았어요.

전화 **054-421-1600**
유형 숙박업(생활)
객실 객실 24개
주소 경상북도 김천시 부항면 부항댐길 777
2022년 인허가

집3

휴무인모텔

개령면 모텔이에요. 방은 16개래요.

전화 **054-434-7988**
유형 여관업
객실 객실 16개
주소 경상북도 김천시 개령면 김선로 23-14
2022년 인허가

집4

호텔로제니아

율곡동 호텔이에요. 방이 96개나 돼요!

전화 **054-429-4700**
유형 일반호텔
객실 객실 96개
주소 경상북도 김천시 혁신3로 16 (율곡동)
2014년 인허가

집5

스테이칸

남면에 있는 숙소예요. 방은 21개래요.

전화 **054-437-0606**
유형 숙박업 기타
객실 객실 21개
주소 경상북도 김천시 남면 운남로 238-16
2010년 인허가

집6

김천그랜드관광호텔

부곡동 관광호텔. 1991년에 허가받은 오래된 곳이에요. 방은 57개.

전화 **054-433-9001**
유형 관광호텔
객실 객실 57개
주소 경상북도 김천시 송설로 146 (부곡동)
1991년 인허가

어디서 자지? (계속)

집7

동원여인숙

평화시장 골목 여인숙이에요. 1979년에 허가받았대요! 방은 8개.

전화 **054-434-2951**
유형 여인숙업
객실 객실 8개
주소 경상북도 김천시 평화시장2길 5 (평화동)
1979년 인허가

집8

엘림장모텔

동원여인숙과 같은 평화동이에요. 방은 17개.

전화 **054-910-5707**
유형 여관업
객실 객실 17개
주소 경상북도 김천시 평화중앙2길 2 (평화동)
2021년 인허가

뭐 먹지?



맛집인지는 저도 몰라요.
대표 메뉴 하나만 기억하고 가 보세요.
차 한잔할 카페도 2곳 넣어 놨어요!

밥1

부일산채식당

대항면 산채한정식집이에요. 산채비빔밥, 해물파전도 있대요. 쉬는 날 없어요.

전화	**054-436-6037**
대표	산채한정식
그 밖에	모듬한정식 · 산채비빔밥 · 해물파전 등
영업	09:00~21:00
휴무	연중무휴
주소	경상북도 김천시 대항면 황학동길 35-1

밥2

배신식당

석쇠불고기집! 양념이랑 소금구이 중에 골라요. 둘째·넷째 화요일은 쉬어요.

전화	**054-430-5834**
대표	석쇠불고기(양념)
그 밖에	석쇠불고기(양념) · 석쇠불고기(소금구이) 등
영업	평일 10:30~20:00 · 주말 10:30~19:00
휴무	매월 두번째·네번째 화요일
주소	경상북도 김천시 배시내길 46

밥3

화타

짬뽕이 대표인 중국집이에요. 유린기, 해물짬뽕밥도 있대요.

전화	**054-430-8252**
대표	짬뽕
그 밖에	유린기 · 짬뽕밥 · 해물짬뽕밥 등
영업	11:00~21:00
휴무	연중무휴
주소	경상북도 김천시 옥산길 160

밥4

강성면옥

함흥냉면이 대표예요. 평양냉면, 회냉면, 수육도 있대요. 오후 3~5시는 쉬어 가요.

전화	**054-432-4582**
대표	함흥냉면
그 밖에	수육 · 평양냉면 · 회냉면 등
영업	11:30~20:00 (준비시간 15:00~17:00)
휴무	연중무휴
주소	경상북도 김천시 구농고2길 5 (부곡동)

밥5

어모유정식당

어모면 순대국밥집이에요. 돼지국밥도 있어요. 일요일은 쉬어요.

전화	**054-433-6933**
대표	순대국밥
그 밖에	돼지국밥 · 수육 · 순대 등
영업	11:00~20:00
휴무	매주 일요일
주소	경상북도 김천시 어모면 어모로 252

뭐 먹지? (계속)

밥6

우리반상시월 김천본점

율곡동 건강돌솥밥집. 고등어 구이랑 숯불돼지불고기도 있대요.

전화 **054-434-7729**
대표 건강돌솥밥
그 밖에 고등어 구이 · 숯불돼지불고기 · 양념 고등어 구이 등
영업 11:30~21:00 · 준비시간 15:00~16:30 · 마지막 주문 20:30
주말에는 준비시간 없이 영업
휴무 연중무휴
주소 경상북도 김천시 혁신8로 5 (율곡동)

밥7

메타1976

메타슈페너가 대표래요. 수제 빅 크로플 세트도 있어요. 밤 10시까지!

전화 **0507-1489-1014**
대표 메타슈페너
그 밖에 메타라떼 · 딸기라떼 · 메멜스무디 · 수제 빅 크로플 세트 등
영업 10:00~22:00 (마지막 주문 21:30)
휴무 연중무휴
주소 경상북도 김천시 조각공원길 330-137

밥8

호박 해물칼국수

칼국수집이에요. 육개장, 만두국도 있대요. 월요일은 쉬어요.

전화 **054-430-6875**
대표 칼국수
그 밖에 육개장 · 만두국 · 통만두 등
영업 10:30~20:00 (마지막 주문 19:30)
휴무 매주 월요일
주소 경상북도 김천시 대학로 98

차1

양조장카페

옥산길 카페예요. 버터크림모카, 궁금하죠? 쉬는 날 없대요.

전화 **0507-1342-1188**
대표 아메리카노
그 밖에 카페라떼 · 버터크림모카 · 리얼 자몽 오렌지 주스 등
영업 11:00~22:00 (마지막 주문 21:30)
휴무 연중무휴
주소 경상북도 김천시 옥산길 12

차2

오하

과일빙수가 대표인 카페예요. 주말엔 아침 9시부터 열어요.

전화 **0507-1357-8258**
대표 과일빙수
그 밖에 오하라떼 · 로카치 라떼 · 파르페 등
영업 평일- 10:00~21:00[주말: 09:00~21:00
휴무 연중무휴
주소 경상북도 김천시 새터3길 76-15

어디 가 보지?



8군데만 골랐어요.
나머지는 길에서 만나요.

놀1



직지사

대항면에 있는 절이에요. 사명대사공원, 도자기박물관과 같은 길이에요.

시간 **07:00~18:00**
휴무 연중무휴
주소 경상북도 김천시 대항면 직지사길 95

놀2

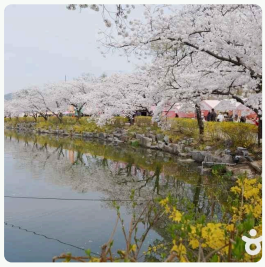

교동 연화지

교동의 연못이에요. 물가 따라 한 바퀴 걸어 볼까요?

시간 **상시 개방**
휴무 연중무휴
주소 경상북도 김천시 교동택지5길 2 (교동)

놀3



사명대사공원

직지사길에 있는 공원이에요. 김천시립박물관도 같은 주소래요.

휴무 **체험시설: 매주 월요일 (단, 월요일이 공휴일인 경우 그 다음날 휴관) · 1월 1일 · 설·추석 연휴**
주소 경상북도 김천시 대항면 직지사길 130

놀4



김천 세계도자기박물관

직지사길의 도자기 박물관이에요. 세계 도자기라니 궁금하죠?

시간 **09:00~18:00 (입장 마감 17:30)**
휴무 매주 월요일 (단, 월요일이 공휴일인 경우 그 다음날 휴관) · 1월 1일 · 설·추석
주소 경상북도 김천시 대항면 직지사길 118

어디 가 보지? (계속)

놀5

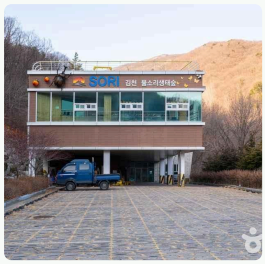

김천 물소리 생태숲

부항면 숲이에요. 이름처럼 물소리 들으며 걸어 봐요.

시간 **하절기 09:00~18:00 · 동절기 09:00~17:00**

휴무 매주 월요일

주소 경상북도 김천시 부항면 파천2길 480

놀6



증산 수도계곡

증산면 계곡이에요. 시원한 물가로 바람 쐬러 가 볼까요?

시간 **상시 개방**

휴무 연중무휴

주소 경상북도 김천시 증산면 평촌리

놀7



김천 부항댐 물 문화관

부항댐 가는 길, 지례면에 있는 물 문화관이에요.

시간 **10:00~17:00**

휴무 매주 월요일, 화요일 · 법정공휴일 · 근로자의 날

주소 경상북도 김천시 지례면 부항로 195

놀8



김천시립미술관

황금동 남산공원길의 미술관이에요. 황금시장도 같은 동네!

시간 **09:00~18:00**

휴무 매주 월요일 (단, 월요일이 공휴일인 경우 그 다음 날) · 1월 1일 · 설·추석 당일

주소 경상북도 김천시 남산공원길 90-14 (황금동)

장날엔 꼭 들러 보세요



황금시장이랑 평화시장은 5랑 0 들어가는 날이 장날!
중앙시장은 매일 열려요.

황금시장

장날	**매달 5·10·15·20·25·30일**
형태	상설장 + 5일장
파는 것	농산물, 축산물, 수산물, 가공식품, 의류, 신발, 가정용품, 음식점
점포	175곳
주소	경상북도 김천시 황금시장4길20

평화시장

장날	**매달 5·10·15·20·25·30일**
형태	상설장 + 5일장
파는 것	농산물, 축산물, 수산물, 가공식품, 의류, 신발, 가정용품, 음식점
점포	99곳
주소	경상북도 김천시 김천로100

중앙시장

장날	**매일**
형태	상설장
파는 것	의류, 신발, 가정용품, 음식점, 근린생활서비스
점포	61곳
주소	경상북도 김천시 중앙시장4길 10

💡 **TIP!** 여기 없는 시장도 있을 거예요. 동네 분께 "여기 장 언제 서요?" 물어보세요.

동네 분께 물어보기



정답은 이 책에 없어요.
진짜 정답은 동네 분들이 알고 계시죠.

Q1 석쇠불고기는 양념이랑 소금구이 중에 뭐가 더 맛있어요?

Q2 직지사에 가면 뭘 꼭 봐야 해요?

Q3 연화지는 언제 가면 제일 예뻐요?

Q4 황금시장 장날엔 뭘 먹어 봐야 해요?

Q5 김천김밥축제에선 어떤 김밥을 먹어요?

Q6 부항댐이랑 수도계곡 중에 어디가 더 좋아요?

회비 장부



돈 얘기는 깔끔하게!
총무님, 잘 부탁해요.

총무 _____ 인원 ____명 1인 회비 _____원

날짜	내용	들어온 돈	나간 돈	남은 돈