창녕군 편

계획은 집에 두고 오셨죠? 그럼 됐어요.



안녕하세요!
아무데나 안내 담당 **도꼬**예요.
원래 지나가는 사람 옷에 붙어서 여행하는 도꼬마리 씨앗이거든요.
이번엔 여러분한테 붙어 갈게요!



창녕 우포늪 · 사진 한국관광공사 (공공누리 제1유형)

아무데나 여행 규칙



출발 전에 딱 네 가지만 약속해요!

NO 어플
휴대폰은 전화랑 카메라만! 나머지는 잠깐 쉬게 해 주세요.

NO 예약
숙소도 식당도 가서 정해요. 좀 설레지 않나요?

NO 내비
길은 종이 지도랑 동네 분들께 물어보기.

NO 고속도로
국도랑 지방도로만. 천천히 가야 보이는 게 있거든요.

이 책 쓰는 법



집1 **밥1** **차1** **놀1** 집1, 밥3, 차1, 놀2… 번호로 부르면 편해요. "집3 전화해 봐!" 이렇게요.

- 저희가 직접 가 보진 않았어요. 대신 여러분이 전화해 보고 판단할 수는 있죠. 과연 여러분의 선택은?
- 가격은 일부러 안 적었어요. 궁금하면… 네, 전화요.
- 정보는 2026년 10월 기준이에요. 현장이랑 다르면? 그것도 여행이죠!
- 종이 지도는 각자 챙겨 주세요. 저는 씨앗이라 지도가 없어요. 그냥 붙어서 가요.

급할 땐 여기로

112	119	1330
경찰	화재·구급	관광안내

이 동네 관광안내소

남지해설사의집	055-532-0660
부곡관광안내소	055-536-6275

창녕군, 어떤 곳이냐면요



제가 아는 만큼만 살짝 알려 드릴게요.

낙동강을 끼고 있는 고을이에요. 우리나라에서 제일 큰 내륙 습지, 우포늪이 여기 있어요.

부곡면엔 온천, 창녕읍엔 교동·송현동 고분군과 화왕산이 있어요.

봄엔 낙동강변에 유채꽃이 가득! 창녕 마늘도 유명해요.

#우포늪 #부곡온천 #낙동강 유채꽃

올해 축제 달력

4.9 – 4.12	창녕낙동강유채축제

💡 **TIP!** 날짜는 해마다 바뀌어요. 가기 전에 1330에 슬쩍 물어보세요.

어디서 자지?



전화번호 있는 곳만 골랐어요.
빈방이 있는지는... 전화해 봐야 알죠!

집1

부곡스파디움 따오기호텔

부곡면 온천중앙로 호텔. 스파 스위트 방도 있어요.
체크인은 오후 6시.

전화	**0507-1481-3000**
객실	스파디움룸 · 스파 스위트 · 디럭스 스페셜 등
체크인	18:00
주소	경상남도 창녕군 부곡면 온천중앙로 42

집2

우포5마일

이방면 우포2로 숙소. 방 이름이 '1mile', '2mile'!
체크인은 오후 3시.

전화	**010-2203-3560**
객실	1mile · 2mile A · 2mile B 등
체크인	15:00
주소	경상남도 창녕군 이방면 우포2로 213-7

집3

일성부곡온천콘도&리조트

부곡면 온천로 콘도. 실버·골드·로얄 방이 있어요.
체크인은 오후 2시.

전화	**0507-1412-9890**
객실	실버 · 골드 · 로얄 등
체크인	14:00
주소	경상남도 창녕군 부곡면 온천로 594

집4

부곡 로얄관광호텔

부곡면 온천중앙로 호텔. 체크인은 오후 4시.
'따오기호텔'도 같은 온천중앙로!

전화	**055-536-7300**
객실	디럭스더블 트리플 · 디럭스 더블 등
체크인	16:00
주소	경상남도 창녕군 부곡면 온천중앙로 3

집5

우포유스호스텔

이방면 우포2로 유스호스텔. 방 이름이 곤충촌·
식물촌·철새촌! 체크인은 오후 3시.

전화	**055-532-5500**
객실	우포 곤충촌 · 우포 식물촌 · 우포 철새촌 · 소벌촌 등
체크인	15:00
주소	경상남도 창녕군 이방면 우포2로 330

뭐 먹지?



맛집인지는 저도 몰라요.
대표 메뉴 하나만 기억하고 가 보세요.
차 한잔할 카페도 2곳 넣어 놨어요!

밥1

이방식당

이방면 국밥집. 수구레국밥이 대표,
연탄석쇠불고기도 있어요. 설·추석만 쉬어요.

전화	**055-532-5075**
대표	수구레국밥
그 밖에	수구레국수 · 사골돼지국밥 · 연탄석쇠불고기 등
영업	06:30~16:00
휴무	설·추석 당일
주소	경상남도 창녕군 이방면 옥야길 1

밥2

도리원

영산면 온천로 가마솥밥집. 유황오리훈제도 있어요.
수요일은 쉬어요.

전화	**0507-1317-6116**
대표	가마솥밥
그 밖에	삼겹살 · 유황오리훈제 · 메밀 섞어 막국수 등
영업	11:00~19:50 (브레이크타임: 15:00~16:30) (마지막 주문 18:30)
휴무	매주 수요일
주소	경상남도 창녕군 영산면 온천로 103-25

밥3

일신옥

남지읍 장어집. 장어구이가 대표, 장어국도 있어요.
월요일은 쉬어요.

전화	**055-526-2030**
대표	장어구이
그 밖에	장어국
영업	12:00~20:00
휴무	매주 월요일
주소	경상남도 창녕군 남지읍 서동2길 14

밥4

공원숯불갈비

부곡면 고깃집. 한우갈빗살이 대표,
합천토종흑돼지도 있어요. 쉬는 날 없어요.

전화	**055-536-6555**
대표	한우갈빗살
그 밖에	한우등심 · 생삼겹살 · 합천토종흑돼지 등
영업	11:00~22:00
휴무	연중무휴
주소	경상남도 창녕군 부곡면 온천1길 19

뭐 먹지? (계속)

차1

대접방앗간

이방면 카페. 대표 메뉴가 '깨깨깨비엔나커피'! 금~일요일에만 열어요.

전화	**010-9773-5466**
대표	깨깨깨비엔나커피
그 밖에	대저비 미숫가리 · 대저비 팥빙수 · 창녕 마늘 스틱 조각 등
영업	10:30~18:00
휴무	매주 월요일 ~ 목요일
주소	경상남도 창녕군 이방면 이방로 637

차2

퍼피앤독

길곡면 카페. 오렌지 커피가 대표, 수제 그릭요거트도 있어요. 쉬는 날 없어요.

전화	**0507-1343-4314**
대표	오렌지 커피
그 밖에	패션후르츠 라떼 · 수제 그릭요거트 · 젤라또 등
영업	평일 12:00~20:00 (마지막 주문 19:00) · 주말 11:00~20:00 (마지막 주문 19:00)
휴무	연중무휴
주소	경상남도 창녕군 길곡면 길곡로 137

어디 가 보지?



5군데만 골랐어요.
나머지는 길에서 만나요.

놀1



창녕 우포늪

유어면 우포늪이에요. 언제든 걸어 볼 수 있어요.

시간 **상시 개방**
휴무 연중무휴
주소 경상남도 창녕군 유어면 우포늪길 220

놀2



우포출렁다리

이방면 출렁다리예요. 언제든 건널 수 있어요. '우포유스호스텔'도 같은 이방면!

시간 **상시 개방**
휴무 연중무휴
주소 경상남도 창녕군 이방면 옥천리 756

놀3

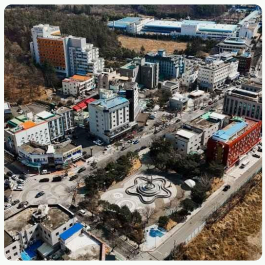

부곡온천 관광특구

부곡면 온천 마을이에요. 족욕장은 주말·공휴일 오후 2~6시에 열어요 (7~8월은 쉬어요).

시간 **한울공원 족욕장: 매주 토요일~일요일 · 공휴일 14:00~18:00**
토요일 라이브 공연 개최 시 21시까지 운영
소공원 족욕장: 매주 토요일~일요일 · 공휴일 14:00~18:00
휴무 하절기(7월~8월) · 1월 1일 · 설·추석 당일
주소 경상남도 창녕군 부곡면 거문리

놀4

창녕 교동과 송현동 고분군

창녕읍 창밀로 고분군이에요. 언제든 걸어 볼 수 있어요.

시간 **상시 개방**
휴무 연중무휴
주소 경상남도 창녕군 창녕읍 창밀로 34

어디 가 보지? (계속)

놀5

화왕산군립공원

창녕읍 화왕산이에요. 언제든 오를 수 있어요.

시간	**상시 개방**
휴무	연중무휴
주소	경상남도 창녕군 창녕읍 옥천리

장날엔 꼭 들러 보세요



동네 구경은 시장이 최고예요.
남지시장은 2랑 7, 창녕상설시장은 3이랑 8 들어가는 날이 장날이에요!

남지시장

장날	**매달 2·7·12·17·22·27일**
형태	상설장
파는 것	농산물, 축산물, 수산물, 가공식품, 의류, 신발, 가정용품, 음식점
점포	120곳
주소	경상남도 창녕군 남지읍 본동길4

창녕상설시장

장날	**매달 3·8·13·18·23·28일**
형태	상설장 + 3일장
파는 것	농산물, 축산물, 수산물, 가공식품, 의류, 가정용품
점포	78곳
주소	경상남도 창녕군 창녕읍 시장길 66

💡**TIP!** 여기 없는 시장도 있을 거예요. 동네 분께 "여기 장 언제 서요?" 물어보세요.

동네 분께 물어보기



정답은 이 책에 없어요.
진짜 정답은 동네 분들이 알고 계시죠.

Q1 우포늪 물안개는 언제 가야 볼 수 있어요?

Q2 부곡온천 당일 목욕은 어디가 좋아요?

Q3 수구레국밥은 어떤 맛이에요?

Q4 화왕산 억새는 언제 제일 예뻐요?

Q5 남지시장 장날엔 뭘 먹어 보면 좋아요?

Q6 여기 사람들만 아는 해 지는 자리가 있어요?

회비 장부



돈 얘기는 깔끔하게!
총무님, 잘 부탁해요.

총무 _____ 인원 ____명 1인 회비 _____원

날짜	내용	들어온 돈	나간 돈	남은 돈